



Trophées RSE AXA - région Sud-Est

DOSSIER DE CANDIDATURE CATEGORIE DEVELOPPEMENT SOLIDAIRE

LE DOSSIER DE CANDIDATURE DOIT ÊTRE COMPOSE :

1- Du présent formulaire d'inscription (*obligatoire*)

2- Des pièces justificatives à envoyer par mail à tropheesrseaxa.sudest@axa.fr (*obligatoire*) :

Pour les entreprises :

- Statuts
- Extrait Kbis à jour
- Derniers comptes sociaux publiés
- Déclaration des bénéficiaires effectifs (Cerfa 16062*01)

Pour les associations :

- Statuts
- Composition du bureau et du Conseil d'administration (noms + dates de naissance)
- Derniers comptes

3- Les annexes (*facultatif*) :

- Vidéo (nous vous recommandons de ne pas excéder 3 minutes)
- Powerpoint, Word...
- Plaquette
- Communiqué de presse
- Et tout élément que vous jugez important pour être présenté au Comité de sélection.

L'ensemble des éléments doit être adressé **avant le 1er juillet 2024** en répondant à ce formulaire ET en adressant votre dossier à l'adresse suivante : tropheesrseaxa.sudest@axa.fr

Pour information, la cérémonie des Trophées RSE est prévue le 12 décembre 2024 à Marseille ou Aix en Provence.

Pour toutes questions n'hésitez pas à nous contacter sur : tropheesrseaxa.sudest@axa.fr

* Obligatoire

1. Dénomination sociale *

2. Décrivez en une phrase votre activité principale *

3. Forme sociale *

4. Numéro SIREN *

5. Année de constitution (au moins 2 ans d'ancienneté à la date de la cérémonie, le 12 décembre 2024) *

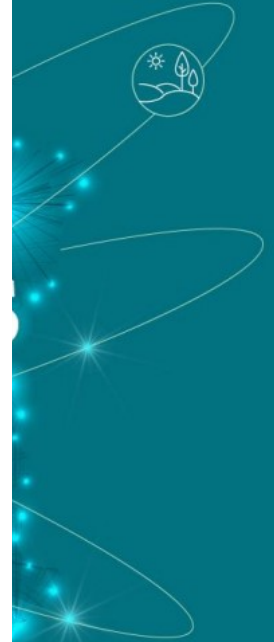

6. Adresse du siège social *

7. Code postal du siège social *

8. Ville du siège social *

9. Nombre de salariés dans votre entreprise/association *

10. Lien de votre site internet (si vous en avez un)

11. Liens vers vos réseaux sociaux (si vous en avez)

12. Personne à contacter / fonction *

13. Téléphone de la personne à contacter *

14. Email de la personne à contacter *

15. Numéro client AXA *

16. Nom / Prénom de votre Distributeur AXA *

17. Décrivez en quelques phrases votre action RSE (25 lignes maximum) *

18. **En quoi cette action est-elle innovante ? ***

19. **En quoi votre action RSE s'inscrit dans le territoire de la Région Sud-Est, ou impacte la société ? ***

20. **Avez-vous mis en place des indicateurs qualitatifs et/ou quantitatifs pour suivre les résultats/impacts de votre démarche ? Si oui, lesquels ?**

21. **Votre action RSE a-t-elle été primée ou labélisée ?**

22. **Quels sont les objectifs et perspectives de développement de votre action RSE ?**

Ce contenu n'a pas été créé ni n'est approuvé par Microsoft. Les données que vous soumettez sont envoyées au propriétaire du formulaire.